

**ГРАФИЧЕСКОЕ ОПИСАНИЕ**  
**местоположения границ населенных пунктов, территориальных**  
**зон, особо охраняемых природных территорий, зон с особыми**  
**условиями использования территории**

**ВЛ-10 кВ Лемпиха**

(наименование объекта, местоположение границ которого описано (далее - объект))

**Раздел 1**

| <b>Сведения об объекте</b> |   |  |
|----------------------------|---|--|
| <b>№ п/п</b>               | <b>Характеристики объекта</b>   | <b>Описание характеристик</b>  |
| <b>1</b>                   | <b>2</b>  | <b>3</b>   |
| 1                          | Местоположение объекта  | Пермский край, Юсьвинский муниципальный округ.   |
| 2                          | Площадь объекта ± величина погрешности определения площади ( $P \pm \Delta P$ ) | 109 692 м²   |
| 3                          | Иные характеристики объекта   | <p>Вид объекта реестра границ: Граница публичного сервитута</p> <p>Кадастровый номер квартала: 81:05:0000000</p> <p>Вид или наименование публичного сервитута по документу: Публичный сервитут для эксплуатации объекта электросетевого хозяйства: ВЛ-10 кВ Лемпиха</p> <p>Орган, принявший решение об установлении публичного сервитута: Администрация Юсьвинского муниципального округа Пермского края</p> <p>Цель установления публичного сервитута: Публичный сервитут для эксплуатации объекта электросетевого хозяйства: ВЛ-10 кВ Лемпиха</p> <p>Срок публичного сервитута: продолжительность: 49 лет</p> <p>Обладатель публичного сервитута: Юридическое лицо, зарегистрированное в Российской Федерации Публичное акционерное общество «Россети Урал» (ИНН: 6671163413, ОГРН: 1056604000970, адрес эл. почты: perm@rosseti-ural.ru, почтовый адрес: 614990, г.Пермь, Комсомольский проспект,48).</p> |

**Раздел 2**

**Сведения о местоположении границ объекта**

**1. Система координат** МСК-81, зона 2

**2. Сведения о характерных точках границ объекта**

| Обозначение<br>характерных<br>точек<br>границ | Координаты, м |              | Метод определения<br>координат характерной<br>точки | Средняя<br>квадратическая<br>погрешность<br>положения<br>характерной<br>точки (Mt), м | Описание<br>обозначения точки<br>на местности (при<br>наличии) |
|---|---------------|--------------|---|---|--|
|   | X             | Y            |   |   |  |
| 1   | 2             | 3            | 4   | 5   | 6  |
| 1   |               |              |   |   |  |
| 1   | 634 412,24    | 2 227 055,28 | Аналитический метод                                 | 0,10  | —  |
| 2   | 634 419,64    | 2 227 045,39 | Аналитический метод                                 | 0,10  | —  |
| 3   | 634 444,18    | 2 227 029,47 | Аналитический метод                                 | 0,10  | —  |
| 4   | 634 757,42    | 2 226 817,97 | Аналитический метод                                 | 0,10  | —  |
| 5   | 634 795,51    | 2 226 793,04 | Аналитический метод                                 | 0,10  | —  |
| 6   | 634 842,21    | 2 226 772,27 | Аналитический метод                                 | 0,10  | —  |
| 7   | 635 393,94    | 2 226 534,32 | Аналитический метод                                 | 0,10  | —  |
| 8   | 635 420,75    | 2 226 521,84 | Аналитический метод                                 | 0,10  | —  |
| 9   | 635 511,29    | 2 226 440,83 | Аналитический метод                                 | 0,10  | —  |
| 10  | 635 627,48    | 2 226 338,67 | Аналитический метод                                 | 0,10  | —  |
| 11  | 635 647,77    | 2 226 319,96 | Аналитический метод                                 | 0,10  | —  |
| 12  | 635 664,48    | 2 226 293,67 | Аналитический метод                                 | 0,10  | —  |
| 13  | 635 816,30    | 2 226 045,65 | Аналитический метод                                 | 0,10  | —  |
| 14  | 635 834,77    | 2 226 013,24 | Аналитический метод                                 | 0,10  | —  |
| 15  | 635 833,61    | 2 226 000,29 | Аналитический метод                                 | 0,10  | —  |
| 16  | 635 827,28    | 2 225 957,60 | Аналитический метод                                 | 0,10  | —  |
| 17  | 635 844,24    | 2 225 934,69 | Аналитический метод                                 | 0,10  | —  |
| 18  | 635 807,87    | 2 225 895,50 | Аналитический метод                                 | 0,10  | —  |
| 19  | 635 793,94    | 2 225 855,00 | Аналитический метод                                 | 0,10  | —  |
| 20  | 635 677,12    | 2 225 536,67 | Аналитический метод                                 | 0,10  | —  |
| 21  | 635 539,28    | 2 225 159,20 | Аналитический метод                                 | 0,10  | —  |
| 22  | 635 523,44    | 2 225 112,98 | Аналитический метод                                 | 0,10  | —  |
| 23  | 635 593,52    | 2 225 104,74 | Аналитический метод                                 | 0,10  | —  |
| 24  | 635 623,10    | 2 225 099,92 | Аналитический метод                                 | 0,10  | —  |
| 25  | 635 653,96    | 2 225 097,63 | Аналитический метод                                 | 0,10  | —  |
| 26  | 635 896,18    | 2 225 069,25 | Аналитический метод                                 | 0,10  | —  |
| 27  | 635 916,59    | 2 225 066,13 | Аналитический метод                                 | 0,10  | —  |
| 28  | 635 916,35    | 2 225 033,15 | Аналитический метод                                 | 0,10  | —  |
| 29  | 635 936,70    | 2 225 029,88 | Аналитический метод                                 | 0,10  | —  |
| 30  | 635 937,58    | 2 225 063,79 | Аналитический метод                                 | 0,10  | —  |
| 31  | 635 955,19    | 2 225 062,40 | Аналитический метод                                 | 0,10  | —  |
| 32  | 636 069,83    | 2 225 049,88 | Аналитический метод                                 | 0,10  | —  |
| 33  | 636 143,87    | 2 225 045,58 | Аналитический метод                                 | 0,10  | —  |
| 34  | 636 303,49    | 2 225 043,03 | Аналитический метод                                 | 0,10  | —  |
| 35  | 636 334,76    | 2 225 044,08 | Аналитический метод                                 | 0,10  | —  |
| 36  | 636 369,01    | 2 225 047,67 | Аналитический метод                                 | 0,10  | —  |
| 37  | 636 456,81    | 2 225 060,74 | Аналитический метод                                 | 0,10  | —  |
| 38  | 636 500,35    | 2 225 068,79 | Аналитический метод                                 | 0,10  | —  |
| 39  | 636 551,52    | 2 225 077,85 | Аналитический метод                                 | 0,10  | —  |
| 40  | 636 619,63    | 2 225 044,38 | Аналитический метод                                 | 0,10  | —  |
| 41  | 636 708,13    | 2 225 051,94 | Аналитический метод                                 | 0,10  | —  |
| 42  | 636 753,88    | 2 225 054,77 | Аналитический метод                                 | 0,10  | —  |
| 43  | 636 793,31    | 2 225 058,95 | Аналитический метод                                 | 0,10  | —  |
| 44  | 636 848,74    | 2 225 060,63 | Аналитический метод                                 | 0,10  | —  |
| 45  | 636 879,40    | 2 225 062,65 | Аналитический метод                                 | 0,10  | —  |
| 46  | 636 888,81    | 2 225 035,75 | Аналитический метод                                 | 0,10  | —  |

**Раздел 2**

**Сведения о местоположении границ объекта**

| <b>1</b> | <b>2</b>   | <b>3</b>     | <b>4</b>            | <b>5</b> | <b>6</b> |
|----------|------------|--------------|---------------------|----------|----------|
| 47       | 636 902,23 | 2 225 038,25 | Аналитический метод | 0,10     | —        |
| 48       | 636 900,96 | 2 225 044,25 | Аналитический метод | 0,10     | —        |
| 49       | 636 896,93 | 2 225 065,80 | Аналитический метод | 0,10     | —        |
| 50       | 636 900,29 | 2 225 066,54 | Аналитический метод | 0,10     | —        |
| 51       | 636 893,94 | 2 225 084,67 | Аналитический метод | 0,10     | —        |
| 52       | 636 847,73 | 2 225 081,61 | Аналитический метод | 0,10     | —        |
| 53       | 636 803,07 | 2 225 080,26 | Аналитический метод | 0,10     | —        |
| 54       | 636 803,05 | 2 225 119,95 | Аналитический метод | 0,10     | —        |
| 55       | 636 782,05 | 2 225 119,95 | Аналитический метод | 0,10     | —        |
| 56       | 636 782,08 | 2 225 078,88 | Аналитический метод | 0,10     | —        |
| 57       | 636 752,12 | 2 225 075,70 | Аналитический метод | 0,10     | —        |
| 58       | 636 706,54 | 2 225 072,88 | Аналитический метод | 0,10     | —        |
| 59       | 636 623,63 | 2 225 065,77 | Аналитический метод | 0,10     | —        |
| 60       | 636 554,64 | 2 225 099,75 | Аналитический метод | 0,10     | —        |
| 61       | 636 506,76 | 2 225 091,20 | Аналитический метод | 0,10     | —        |
| 62       | 636 503,98 | 2 225 107,50 | Аналитический метод | 0,10     | —        |
| 63       | 636 501,39 | 2 225 139,02 | Аналитический метод | 0,10     | —        |
| 64       | 636 500,65 | 2 225 169,64 | Аналитический метод | 0,10     | —        |
| 65       | 636 502,46 | 2 225 234,15 | Аналитический метод | 0,10     | —        |
| 66       | 636 504,64 | 2 225 263,90 | Аналитический метод | 0,10     | —        |
| 67       | 636 507,94 | 2 225 293,36 | Аналитический метод | 0,10     | —        |
| 68       | 636 514,61 | 2 225 313,86 | Аналитический метод | 0,10     | —        |
| 69       | 636 518,38 | 2 225 323,22 | Аналитический метод | 0,10     | —        |
| 70       | 636 498,88 | 2 225 331,00 | Аналитический метод | 0,10     | —        |
| 71       | 636 494,84 | 2 225 321,00 | Аналитический метод | 0,10     | —        |
| 72       | 636 487,31 | 2 225 297,82 | Аналитический метод | 0,10     | —        |
| 73       | 636 483,73 | 2 225 265,84 | Аналитический метод | 0,10     | —        |
| 74       | 636 481,49 | 2 225 235,20 | Аналитический метод | 0,10     | —        |
| 75       | 636 479,64 | 2 225 169,69 | Аналитический метод | 0,10     | —        |
| 76       | 636 480,41 | 2 225 137,90 | Аналитический метод | 0,10     | —        |
| 77       | 636 483,13 | 2 225 104,87 | Аналитический метод | 0,10     | —        |
| 78       | 636 486,08 | 2 225 087,51 | Аналитический метод | 0,10     | —        |
| 79       | 636 453,36 | 2 225 081,46 | Аналитический метод | 0,10     | —        |
| 80       | 636 366,37 | 2 225 068,51 | Аналитический метод | 0,10     | —        |
| 81       | 636 333,31 | 2 225 065,04 | Аналитический метод | 0,10     | —        |
| 82       | 636 303,31 | 2 225 064,04 | Аналитический метод | 0,10     | —        |
| 83       | 636 144,72 | 2 225 066,57 | Аналитический метод | 0,10     | —        |
| 84       | 636 071,52 | 2 225 070,82 | Аналитический метод | 0,10     | —        |
| 85       | 635 957,16 | 2 225 083,32 | Аналитический метод | 0,10     | —        |
| 86       | 635 928,39 | 2 225 085,58 | Аналитический метод | 0,10     | —        |
| 87       | 635 899,00 | 2 225 090,06 | Аналитический метод | 0,10     | —        |
| 88       | 635 655,98 | 2 225 118,55 | Аналитический метод | 0,10     | —        |
| 89       | 635 625,57 | 2 225 120,79 | Аналитический метод | 0,10     | —        |
| 90       | 635 596,46 | 2 225 125,54 | Аналитический метод | 0,10     | —        |
| 91       | 635 551,76 | 2 225 130,84 | Аналитический метод | 0,10     | —        |
| 92       | 635 559,06 | 2 225 152,18 | Аналитический метод | 0,10     | —        |
| 93       | 635 691,00 | 2 225 513,43 | Аналитический метод | 0,10     | —        |
| 94       | 635 743,53 | 2 225 506,40 | Аналитический метод | 0,10     | —        |
| 95       | 635 746,16 | 2 225 527,23 | Аналитический метод | 0,10     | —        |
| 96       | 635 698,36 | 2 225 533,57 | Аналитический метод | 0,10     | —        |
| 97       | 635 813,71 | 2 225 847,96 | Аналитический метод | 0,10     | —        |
| 98       | 635 826,32 | 2 225 884,58 | Аналитический метод | 0,10     | —        |
| 99       | 635 865,01 | 2 225 926,05 | Аналитический метод | 0,10     | —        |
| 100      | 635 918,34 | 2 225 967,61 | Аналитический метод | 0,10     | —        |
| 101      | 635 944,93 | 2 225 976,00 | Аналитический метод | 0,10     | —        |

**Раздел 2**

**Сведения о местоположении границ объекта**

| <b>1</b> | <b>2</b>   | <b>3</b>     | <b>4</b>            | <b>5</b> | <b>6</b> |
|----------|------------|--------------|---------------------|----------|----------|
| 102      | 636 000,07 | 2 225 991,77 | Аналитический метод | 0,10     | —        |
| 103      | 636 020,49 | 2 225 996,73 | Аналитический метод | 0,10     | —        |
| 104      | 636 051,98 | 2 225 947,30 | Аналитический метод | 0,10     | —        |
| 105      | 636 064,02 | 2 225 926,56 | Аналитический метод | 0,10     | —        |
| 106      | 636 062,87 | 2 225 893,20 | Аналитический метод | 0,10     | —        |
| 107      | 636 057,28 | 2 225 823,70 | Аналитический метод | 0,10     | —        |
| 108      | 636 056,12 | 2 225 784,83 | Аналитический метод | 0,10     | —        |
| 109      | 636 091,35 | 2 225 743,76 | Аналитический метод | 0,10     | —        |
| 110      | 636 092,12 | 2 225 736,24 | Аналитический метод | 0,10     | —        |
| 111      | 636 096,87 | 2 225 736,90 | Аналитический метод | 0,10     | —        |
| 112      | 636 097,72 | 2 225 730,36 | Аналитический метод | 0,10     | —        |
| 113      | 636 119,22 | 2 225 733,13 | Аналитический метод | 0,10     | —        |
| 114      | 636 116,21 | 2 225 755,01 | Аналитический метод | 0,10     | —        |
| 115      | 636 110,02 | 2 225 754,17 | Аналитический метод | 0,10     | —        |
| 116      | 636 077,37 | 2 225 792,38 | Аналитический метод | 0,10     | —        |
| 117      | 636 078,32 | 2 225 822,58 | Аналитический метод | 0,10     | —        |
| 118      | 636 083,84 | 2 225 892,02 | Аналитический метод | 0,10     | —        |
| 119      | 636 085,00 | 2 225 925,81 | Аналитический метод | 0,10     | —        |
| 120      | 636 089,06 | 2 225 931,77 | Аналитический метод | 0,10     | —        |
| 121      | 636 093,64 | 2 225 942,23 | Аналитический метод | 0,10     | —        |
| 122      | 636 088,59 | 2 225 944,50 | Аналитический метод | 0,10     | —        |
| 123      | 636 094,33 | 2 225 961,02 | Аналитический метод | 0,10     | —        |
| 124      | 636 073,17 | 2 225 968,07 | Аналитический метод | 0,10     | —        |
| 125      | 636 069,90 | 2 225 958,25 | Аналитический метод | 0,10     | —        |
| 126      | 636 030,09 | 2 226 020,67 | Аналитический метод | 0,10     | —        |
| 127      | 635 994,70 | 2 226 012,08 | Аналитический метод | 0,10     | —        |
| 128      | 635 938,88 | 2 225 996,12 | Аналитический метод | 0,10     | —        |
| 129      | 635 908,50 | 2 225 986,53 | Аналитический метод | 0,10     | —        |
| 130      | 635 859,92 | 2 225 948,80 | Аналитический метод | 0,10     | —        |
| 131      | 635 849,33 | 2 225 963,11 | Аналитический метод | 0,10     | —        |
| 132      | 635 854,46 | 2 225 997,81 | Аналитический метод | 0,10     | —        |
| 133      | 635 856,28 | 2 226 017,91 | Аналитический метод | 0,10     | —        |
| 134      | 635 834,38 | 2 226 056,36 | Аналитический метод | 0,10     | —        |
| 135      | 635 682,30 | 2 226 304,78 | Аналитический метод | 0,10     | —        |
| 136      | 635 664,02 | 2 226 333,54 | Аналитический метод | 0,10     | —        |
| 137      | 635 641,54 | 2 226 354,27 | Аналитический метод | 0,10     | —        |
| 138      | 635 550,06 | 2 226 434,83 | Аналитический метод | 0,10     | —        |
| 139      | 635 555,60 | 2 226 437,48 | Аналитический метод | 0,10     | —        |
| 140      | 635 549,65 | 2 226 450,19 | Аналитический метод | 0,10     | —        |
| 141      | 635 603,06 | 2 226 471,87 | Аналитический метод | 0,10     | —        |
| 142      | 635 595,02 | 2 226 491,27 | Аналитический метод | 0,10     | —        |
| 143      | 635 520,30 | 2 226 460,92 | Аналитический метод | 0,10     | —        |
| 144      | 635 432,31 | 2 226 539,62 | Аналитический метод | 0,10     | —        |
| 145      | 635 402,51 | 2 226 553,48 | Аналитический метод | 0,10     | —        |
| 146      | 634 850,65 | 2 226 791,50 | Аналитический метод | 0,10     | —        |
| 147      | 634 805,59 | 2 226 811,54 | Аналитический метод | 0,10     | —        |
| 148      | 634 769,06 | 2 226 835,45 | Аналитический метод | 0,10     | —        |
| 149      | 634 455,79 | 2 227 046,97 | Аналитический метод | 0,10     | —        |
| 150      | 634 434,06 | 2 227 061,07 | Аналитический метод | 0,10     | —        |
| 151      | 634 428,84 | 2 227 068,14 | Аналитический метод | 0,10     | —        |
| 1        | 634 412,24 | 2 227 055,28 | Аналитический метод | 0,10     | —        |
| <b>2</b> |            |              |                     |          |          |
| 152      | 636 565,89 | 2 225 387,29 | Аналитический метод | 0,10     | —        |
| 153      | 636 544,01 | 2 225 386,43 | Аналитический метод | 0,10     | —        |
| 154      | 636 544,76 | 2 225 364,54 | Аналитический метод | 0,10     | —        |

**Раздел 2**

| <b>Сведения о местоположении границ объекта</b>                        |            |              |                     |          |          |
|--|------------|--------------|---------------------|----------|----------|
| <b>1</b>   | <b>2</b>   | <b>3</b>     | <b>4</b>            | <b>5</b> | <b>6</b> |
| 155  | 636 566,64 | 2 225 365,40 | Аналитический метод | 0,10     | —        |
| 152  | 636 565,89 | 2 225 387,29 | Аналитический метод | 0,10     | —        |
| <b>3</b>   |            |              |                     |          |          |
| 156  | 636 025,07 | 2 225 052,23 | Аналитический метод | 0,10     | —        |
| 157  | 636 003,09 | 2 225 052,67 | Аналитический метод | 0,10     | —        |
| 158  | 636 002,81 | 2 225 030,80 | Аналитический метод | 0,10     | —        |
| 159  | 636 024,78 | 2 225 030,30 | Аналитический метод | 0,10     | —        |
| 156  | 636 025,07 | 2 225 052,23 | Аналитический метод | 0,10     | —        |
| <b>4</b>   |            |              |                     |          |          |
| 160  | 635 761,16 | 2 225 490,33 | Аналитический метод | 0,10     | —        |
| 161  | 635 782,47 | 2 225 483,10 | Аналитический метод | 0,10     | —        |
| 162  | 635 789,68 | 2 225 504,10 | Аналитический метод | 0,10     | —        |
| 163  | 635 768,36 | 2 225 511,34 | Аналитический метод | 0,10     | —        |
| 160  | 635 761,16 | 2 225 490,33 | Аналитический метод | 0,10     | —        |
| <b>5</b>   |            |              |                     |          |          |
| 164  | 634 302,94 | 2 226 909,04 | Аналитический метод | 0,10     | —        |
| 165  | 634 318,11 | 2 226 893,14 | Аналитический метод | 0,10     | —        |
| 166  | 634 333,68 | 2 226 908,09 | Аналитический метод | 0,10     | —        |
| 167  | 634 318,48 | 2 226 924,05 | Аналитический метод | 0,10     | —        |
| 164  | 634 302,94 | 2 226 909,04 | Аналитический метод | 0,10     | —        |
| <b>3. Сведения о характерных точках части (частей) границы объекта</b> |            |              |                     |          |          |
| <b>1</b>   | <b>2</b>   | <b>3</b>     | <b>4</b>            | <b>5</b> | <b>6</b> |
| —  | —          | —            | —                   | —        | —        |

## Раздел 3

**Сведения о местоположении измененных (уточненных) границ объекта**

1. Система координат МСК-81, зона 2

## 2. Сведения о характерных точках границ объекта

| Обозначение<br>характерных<br>точек<br>границы                  | Существующие<br>координаты, м |   | Измененные<br>(уточненные)<br>координаты, м |   | Метод<br>определения<br>координат<br>характерной<br>точки | Средняя<br>квадратическая<br>погрешность<br>положения<br>характерной<br>точки (Mt), м | Описание<br>обозначения<br>точки на<br>местности<br>(при<br>наличии) |
|---|-------------------------------|---|---|---|---|---|--|
|   | X                             | Y | X   | Y |   |   |  |
| 1   | 2                             | 3 | 4   | 5 | 6   | 7   | 8  |
| —   | —                             | — | —   | — | —   | —   | —  |
| 3. Сведения о характерных точках части (частей) границы объекта |                               |   |   |   |   |   |  |
| 1   | 2                             | 3 | 4   | 5 | 6   | 7   | 8  |
| —   | —                             | — | —   | — | —   | —   | —  |

## ТЕКСТОВОЕ ОПИСАНИЕ





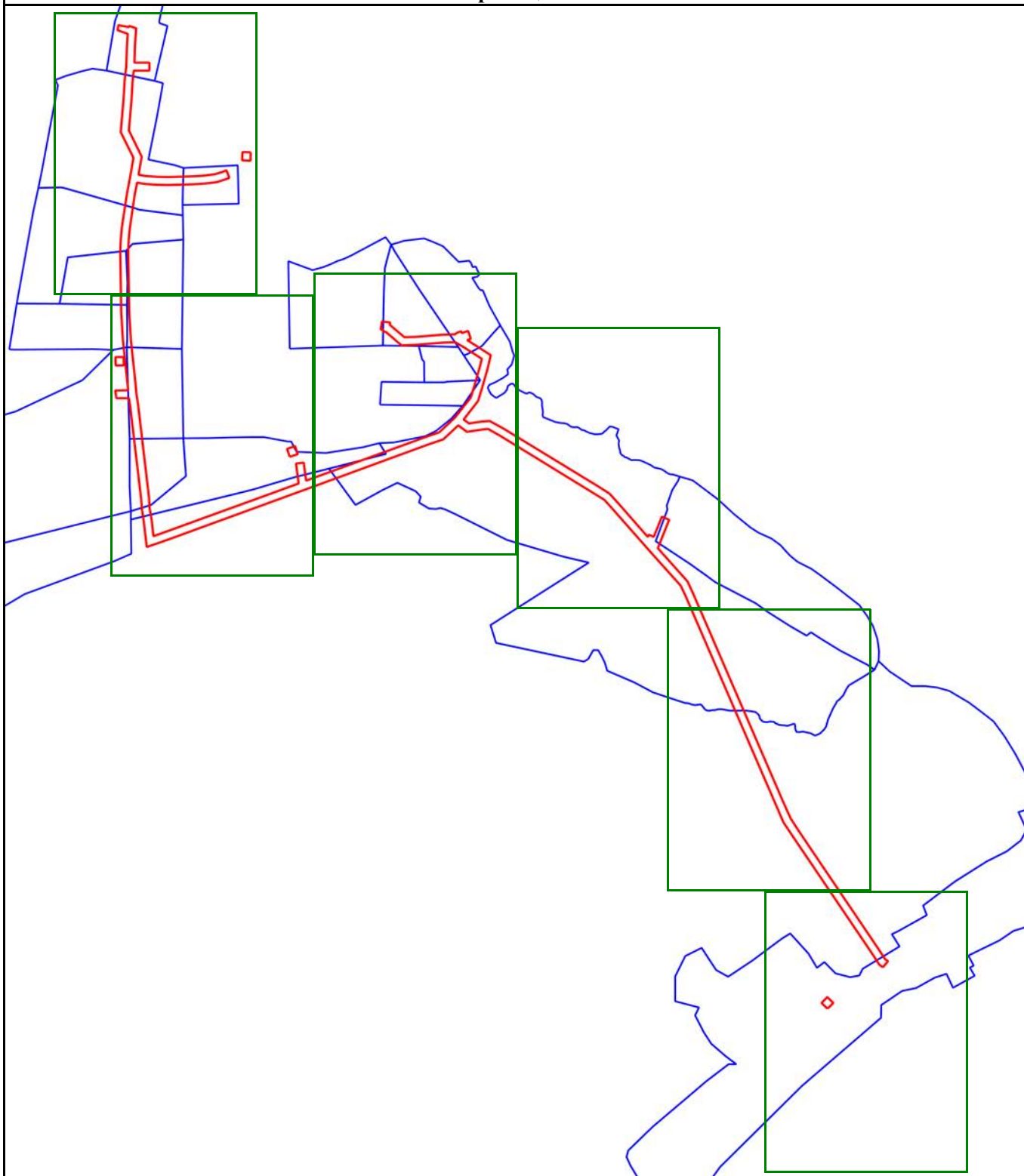

местоположения границ населенных пунктов, территориальных зон

| Прохождение границы |          | Описание прохождения границы |
|---------------------|----------|------------------------------|
| от точки            | до точки |                              |
| 1                   | 2        | 3                            |
| —                   | —        | —                            |

## План границ объекта



### Условные обозначения:

-  - Новая характерная точка объекта
-  - Образующая граница объекта
-  - Часть границы, сведения ЕГРН о которой позволяют однозначно определить ее положение на местности
-  - Надписи кадастрового номера земельного участка
-  - Граница кадастрового квартала
-  - Обозначение кадастрового квартала
-  - Граница населенного пункта



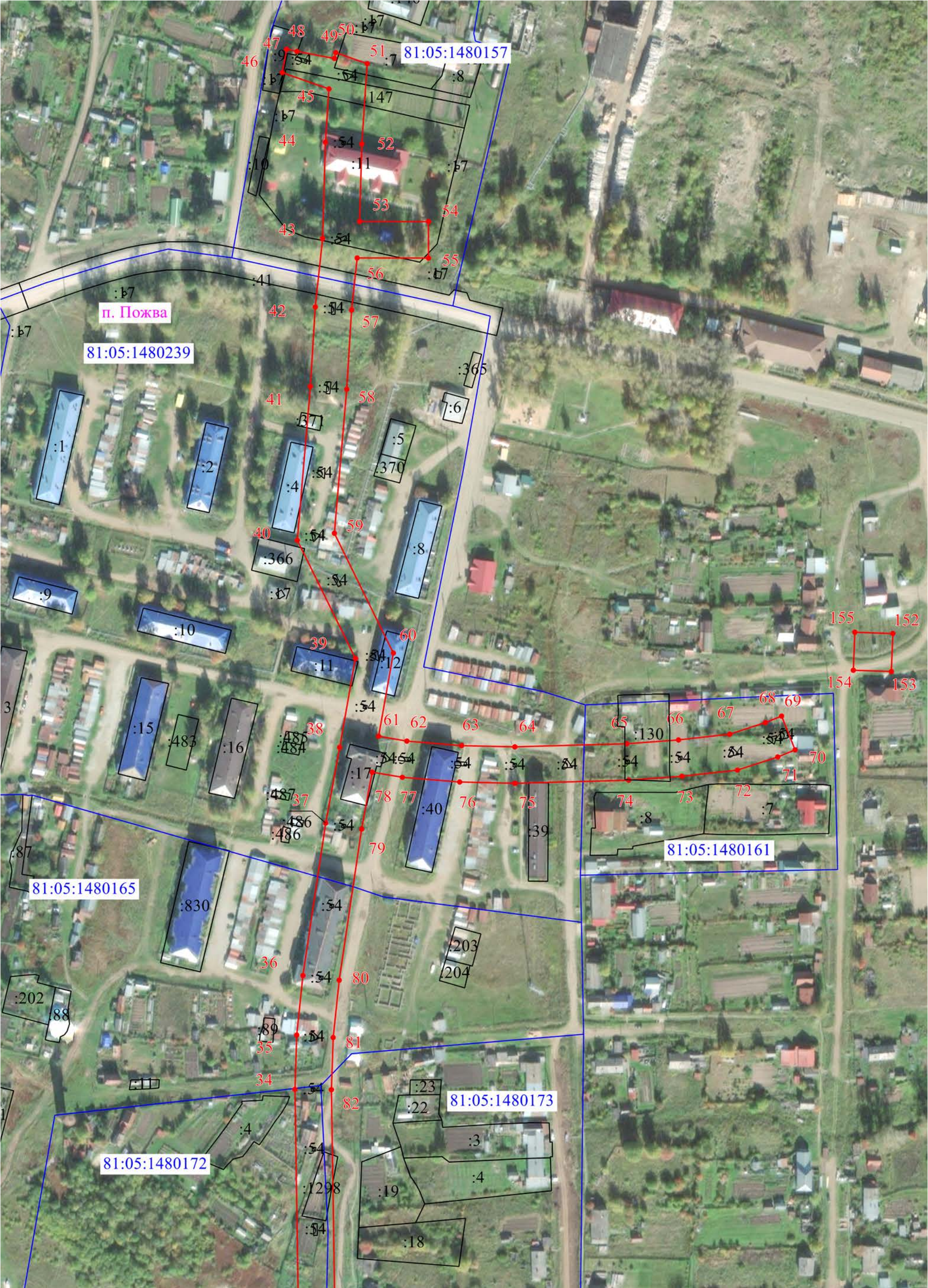

Масштаб 1:2 000

Условные обозначения представлены на 1 листе







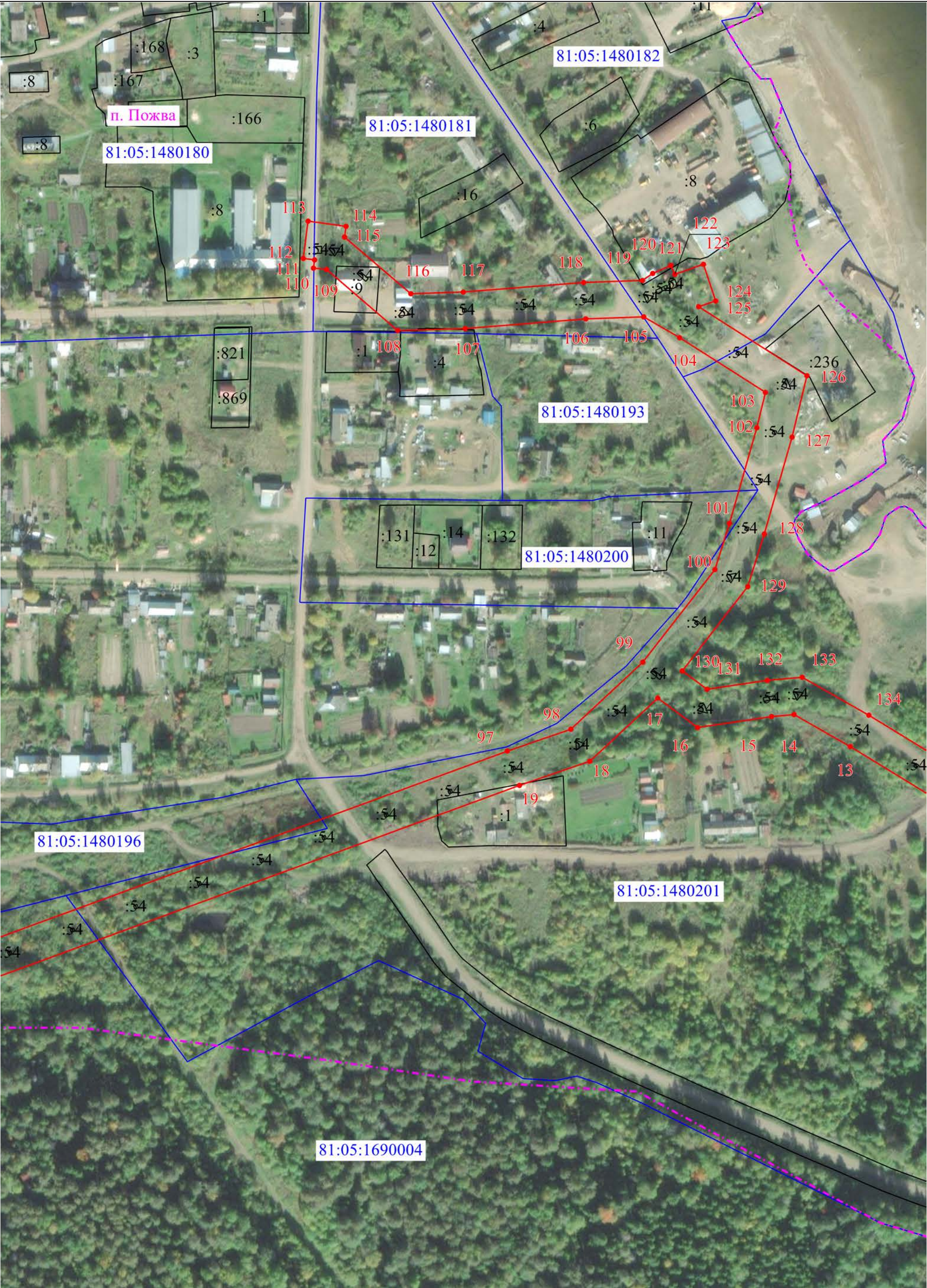





**Масштаб 1:2 000**

Условные обозначения представлены на 1 листе







